

PACKAGING



PACK INDIVIDUAL

1 Practi-Man Basic, 1 Manual de usuario, 5 pulmones, 2 válvulas y 1 bolsa de transporte con almohadilla.

SIMULADOR RCP PRACTI-MAN BASIC

CARACTERÍSTICAS Y FUNCIONES DESTACADAS

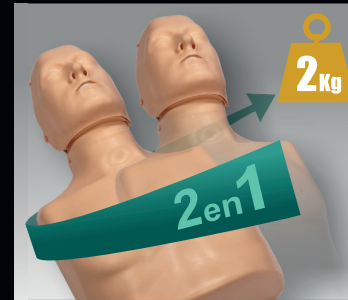

DOS SIMULADORES EN UNO
Para realizar la práctica RCP de adulto y niño con un solo simulador.

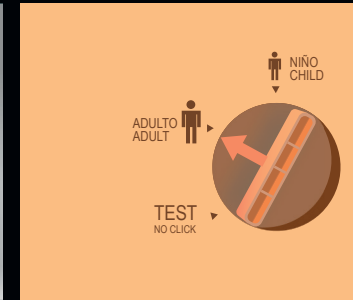

SELECTOR EXCLUSIVO DE TRES POSICIONES
Adulto, niño y test (no click).



RESPIRACIÓN REAL
Exclusivo sistema de respiración incluyendo nariz con función real.

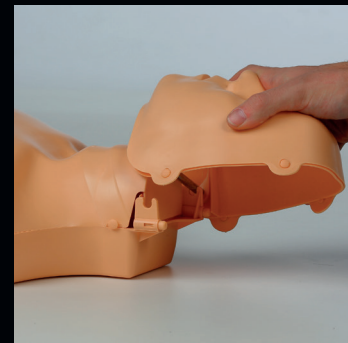

FÁCIL Y RÁPIDO MONTAJE
El maniquí consta de 4 partes: cabeza, pulmón, válvula y torso que se pueden ensamblar en solo unos segundos.



FORMACIÓN DEA
El uso de parches no deja residuos en la piel.



MÁXIMA HIGIENE
Ayuda a prevenir cualquier contagio durante la práctica RCP.

CERTIFICADO DE GARANTÍA



Este producto ha sido sometido a los más rigurosos controles de calidad antes de salir de fábrica. No obstante, de surgir cualquier problema de funcionamiento debido a montaje y/o piezas defectuosas en origen, le rogamos lea las condiciones de garantía y se ponga en contacto con el distribuidor oficial de su zona.

Por este certificado de garantía, VICEDO MARTÍ, S.L. garantiza que este producto se encuentra libre de defectos materiales y de mano de obra en el momento de su compra por un período de DOS AÑOS desde su entrega.

Si durante el período de validez de la garantía, el producto presentara algún defecto atribuible al proceso de fabricación, debido a materiales y/o mano de obra, el consumidor habrá de informar al distribuidor oficial en el plazo máximo de diez días desde que tuvo conocimiento del defecto, pudiendo optar/decidir el distribuidor oficial entre la sustitución de la pieza dañada o su reparación.

CONDICIONES DE LA GARANTÍA:

Datos y documentación: Para tener acceso a la garantía es imprescindible acreditar la adquisición del producto mediante la presentación del ticket o factura de compra y el albarán de entrega, siempre que la entrega del producto sea posterior a la fecha de compra, debiendo facilitar expresamente los siguientes datos: nombre completo y dirección del comprador.

Exclusiones: Esta garantía excluye expresamente los casos siguientes:
-Daños y/o averías sufridas por el producto como consecuencia del mal uso, caídas, dolo o negligencia del usuario, incluyendo la utilización del producto para fines distintos del uso a que está destinado.
-Daños y/o averías producidos por el uso de agentes externos como cal u otros productos nocivos, químicos, obstructivos o corrosivos.
-Daños y/o averías debidos a un mantenimiento inadecuado o a la falta de limpieza.
-Daños y/o averías derivadas del uso de recambios no originales de la marca.

Ámbito geográfico: La garantía es extensiva a todos los países donde este producto sea distribuido por VICEDO MARTÍ, S.L. o por un distribuidor asignada por VICEDO MARTÍ, S.L..

Anulación de la garantía: La garantía del producto quedará invalidada:
-En los supuestos de daños causados por las reparaciones llevadas a cabo por personas ajenas al servicio técnico autorizado por VICEDO MARTÍ, S.L., así como si se reemplazan o se utilizan piezas adicionales o accesorios que no sean originales.
-Por manipulación de los datos de la factura, ticket de compra o albarán de entrega.

VICEDO MARTÍ S.L.
C/ Ávila, 2 - 03440 Ibi - SPAIN
TEL. +34 965 554 708
www.practiman.com - international@practiman.com



PRACTI-MAN
CPR TRAINING SOLUTIONS
by Vicedo Marti

MONTAJE DE PRACTI-MAN BASIC



Retirar el peto.



Unir la boquilla con la válvula.



El pulmón debe ser colocado por debajo de la varilla metálica, nunca por encima.

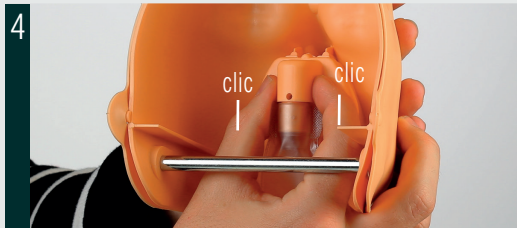

Insertar las pestañas de la parte superior de la pieza en la cabeza y presionar hasta oír el clic.



Conectar la cabeza al torso encajando la varilla metálica en los enganches situados en ambos lados del cuello.



Colocar el pulmón sobre el torso y comprobar:
1. Que la pegatina se fija en la marca circular
2. Que el pulmón descansa holgadamente sobre el cuello



Colocar el peto.

RECOMENDACIONES DE LIMPIEZA Y DESINFECCIÓN

Para asegurar una máxima higiene, el fabricante recomienda la limpieza de Practi-Man Basic después de cada uso siguiendo las instrucciones a continuación:



Es necesario limpiar el simulador desinfectando los labios y la cara, separando la máscara de la cabeza después de cada ejercicio realizado por el alumno.



Para una desinfección más completa, sumergir la máscara en un recipiente con producto desinfectante, limpiar cuidadosamente y mantener seca para un correcto uso.

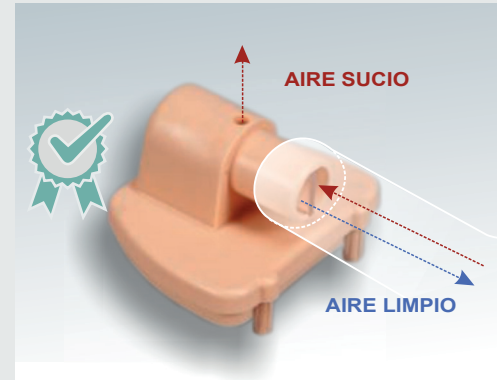

Después de cada uso, la válvula de Practi-Man Basic se debe desinfectar y dejar secar para un correcto funcionamiento.



El pulmón de Practi-Man Basic es semidesechable y apto para realizar una sesión de entrenamiento por un grupo de varias personas sin necesidad de cambiarlo. Si durante la práctica el pecho deja de elevarse, compruebe que el pulmón no está humedecido, en cuyo caso se debe sustituir por uno nuevo.

REPUESTOS DE PRACTI-MAN BASIC



PULMÓN
(Ref. SP-001)

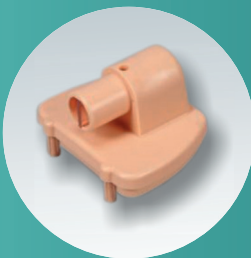

VÁLVULA
(Ref. SP-002)



MÁSCARA
(Ref. Face-MB)



PETO
(Ref. Chest-MB)

PROTECCIÓN DURANTE LA PRÁCTICA RCP



La protección durante la formación, se complementa con el uso de la mascarilla protectora para la práctica del boca a boca.



Caja dispensadora de 100 unidades

Para asegurar una limpieza correcta del simulador, utilice las toallitas desinfectantes.